

Rechnungskonverter

Warenwirtschaftssysteme sind oftmals geschlossene Systeme, die ein Auslesen von Daten nur unter bestimmten Rahmenbedingungen zulassen. Hinzu kommt, dass noch eine Vielzahl von Systemen im Einsatz sind, die auf Mainframe-Technik basieren, wie dies z.B. bei AS/400-Systemen der Fall ist. Rechnungen lassen sich zwar aus solchen Systemen auslesen – aber nicht immer in dem gewünschten Format, was Reihenfolge, Aufteilung von Bestellungen und Zusatzdaten (z.B. Versandart, Aufteilung gemäß Packstück oder länderspezifische Zusatztexte) angeht. Aus diesem Grund hat die DECOIT GmbH einen Rechnungskonverter entwickelt, der ein definiertes Exportieren der Rechnungsdaten ermöglicht.

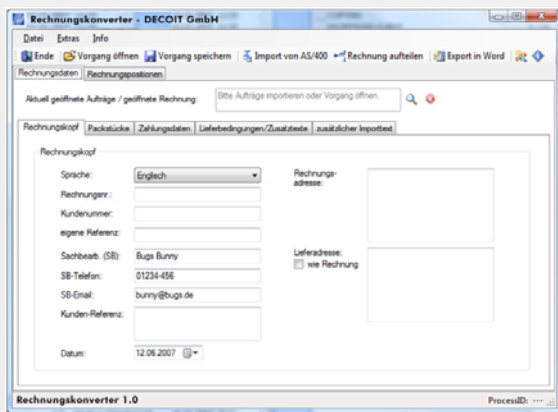

Es können eine oder mehrere Auftragsbestätigungen oder eine Rechnung aus einer AS/400 importiert werden. Weiterhin kann ausgewählt werden, ob die Standarddaten der Sachbearbeiter erhalten bleiben, oder ob die Daten aus dem Auftrag in der AS/400 übernommen werden sollen. Auch Packstücke werden erfasst. Die Eingabe der Zahlungsdaten als Text ist ebenfalls möglich. Weiterhin kann man angeben, ob im Export Umsatzsteuer auf den Nettoendpreis berechnet werden soll. Unterhalb der Umsatzsteuerfestlegung können zusätzlich noch weitere Kosten angegeben werden, die später in die Exportdatei mit aufgenommen werden.

Folgende Leistungsmerkmale lassen sich nennen:

- Rechnungsdaten können aus dem AS/400-System übernommen werden
- Das Rechnungsformat wird übersichtlich dargestellt und beinhaltet die richtige Reihenfolge der Bestellung gemäß Lieferschein
- Es können Zusatzdaten, wie u.a. Versanddaten, eingepflegt werden
- Es wird eine Umwandlung in verschiedene Formate ermöglicht (Rechnung, Proforma-Rechnung, Packliste)

- Als Ausgabeformate wird Microsoft Word verwendet, damit eine Weiterverarbeitung möglich ist
- Rechnungsaufteilungen sind möglich, falls man verschiedene Lieferungen teilen möchte
- Definition individueller Textbausteine zur Vereinfachung von Standardeingaben
- Dauerhafte Speicherung der Daten
- Beide Systeme (Rechnungskonverter und AS/400) interagieren reibungslos miteinander

Die Rechnungspositionen können detailliert angezeigt werden. Für jede Position lassen sich bestimmte Parameter abändern. Auch das Herkunftsland der Ware ist änderbar und kann aus einer Liste ausgewählt werden.

Der Rechnungskonverter basiert auf einer Client-Server-Lösung. Alle importierten Daten können dauerhaft in der Server-Datenbank gespeichert werden. So lassen sich auch Rechnungen später wieder aufrufen, obwohl sie im AS/400-System nicht mehr verfügbar sind. Auch bereits gespeicherte Vorgänge lassen sich dadurch wieder öffnen. Der Export der fertigen Rechnung erfolgt abschließend als Word-Datei. Hier können die Daten noch einmal auf ihre Richtigkeit überprüft werden, bevor man sie an den Kunden verschickt.

Pos.	Produktnr.	Beschreibung	HS-Code	Packstück	Herkunft	Menge
1	5001435	Testprodukt 1	HSN-5001435		Testort 1	2
2	5141139	Testprodukt 2	HSN-5141139		Deutschland	200
3	5001100	Testprodukt 3	HSN-5001100		Kanada	2
12	5001111	Produkt 5001111 aus ARTXTP				1
12	5001112	Zelle 12.10 aus HPXTXP				1

Produktenummer: 5001435
Menge & Preis/Einheit: 2 & 171,50 €
Fakturenwert: 343,00 €
EN_Positionrabatt_EN (10...): -34,32 €
Auftragsnr. / Rechnungsr.: 7000177 / 7000...

Anzahl Positionen: 5
EN_Rechnungsrabatt_EN (...): -65,32 €
EN_Rechnungsaufschlag_EN (...): 50,00 €
EN_Rechnungsaufschlag_S...: 57,55 €
EN_Lieferfrist_EN (...): 125,00 €

Technische Merkmale:

- .NET Framework 2.0 oder höher
- .NET-basierte Client-Software
- MySQL Datenbank 5.0.27 oder höher
- Windows-Client ist notwendig

Systemanforderungen:

- Client: Windows 2000, XP oder Vista
- Server: Windows 2000/2003 oder Linux
- .NET Framework 2.0 muss auf dem Client vollständig installiert sein
- Microsoft MDAC 2.8
- MySQL Connector/.NET 1.0.7
- Datenbanktreiber für IBM AS/400 (z.B. iSeries Connector)